Территориальный орган
Федеральной службы
государственной статистики
по Челябинской области

Оперативные данные по миграционному движению населения Челябинской области

за январь-июнь 2023 года

ТЕРРИТОРИАЛЬНЫЙ ОРГАН ФЕДЕРАЛЬНОЙ СЛУЖБЫ ГОСУДАРСТВЕННОЙ СТАТИСТИКИ ПО ЧЕЛЯБИНСКОЙ ОБЛАСТИ

Оперативные данные по миграционному движению населения

Челябинской области

за январь-июнь 2023 года

01 Число прибывших

02 Число выбывших

03 Прибывшие и выбывшие, зарегистрированные в новом месте жительства по месту пребывания

04 Миграционный прирост(убыль) населения по потокам миграции

05 Прибывшие, выбывшие и миграционный прирост на 10 000 человек населения

06 Межрегиональная миграция

07 Международная миграция

08 Миграция со странами СНГ

09 Миграционное движение с отдельными странами СНГ

10 Миграция со странами дальнего зарубежья

11 Миграционное движение с отдельными странами дальнего зарубежья

ЧИСЛО ПРИБЫВШИХ,
человек

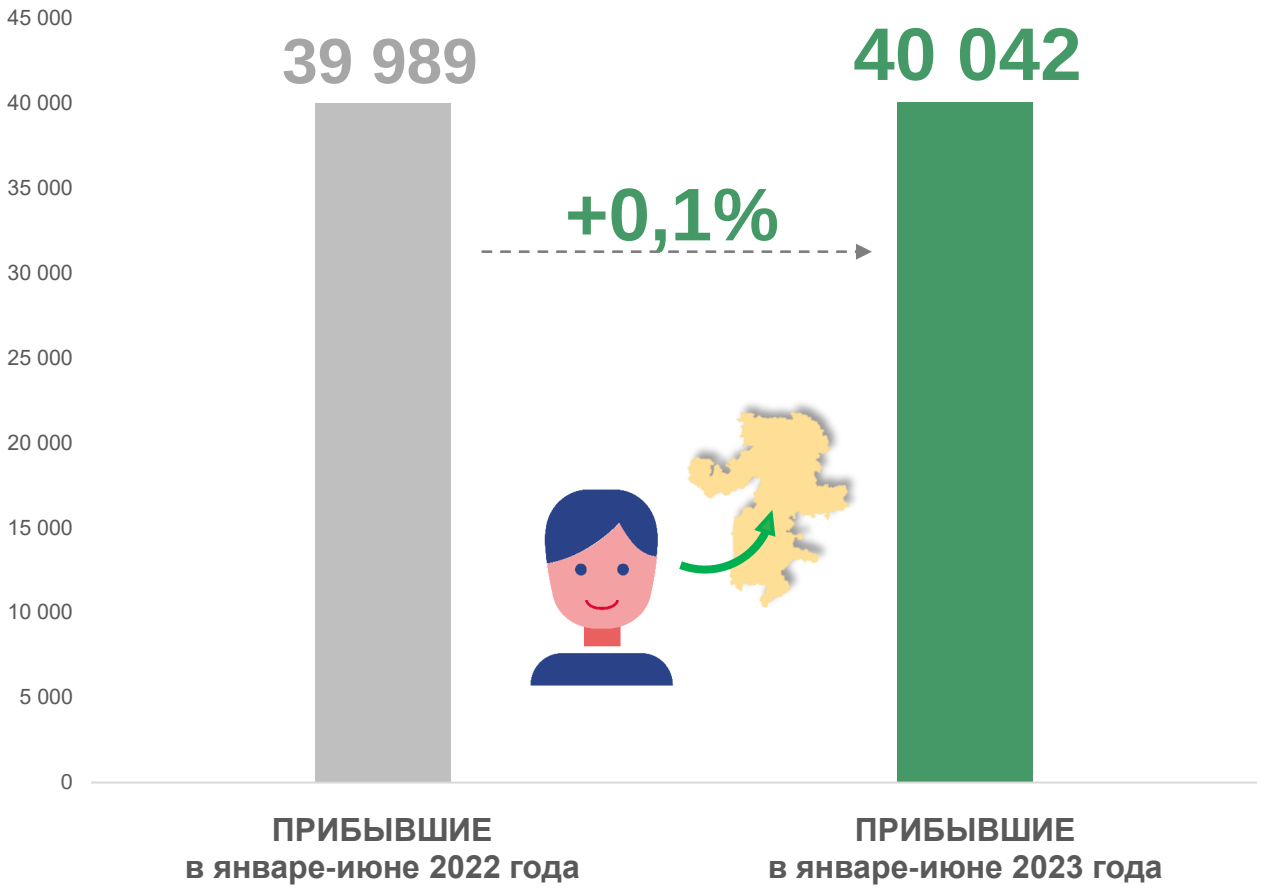

Из общего числа прибывших в январе-июне 2023 года:

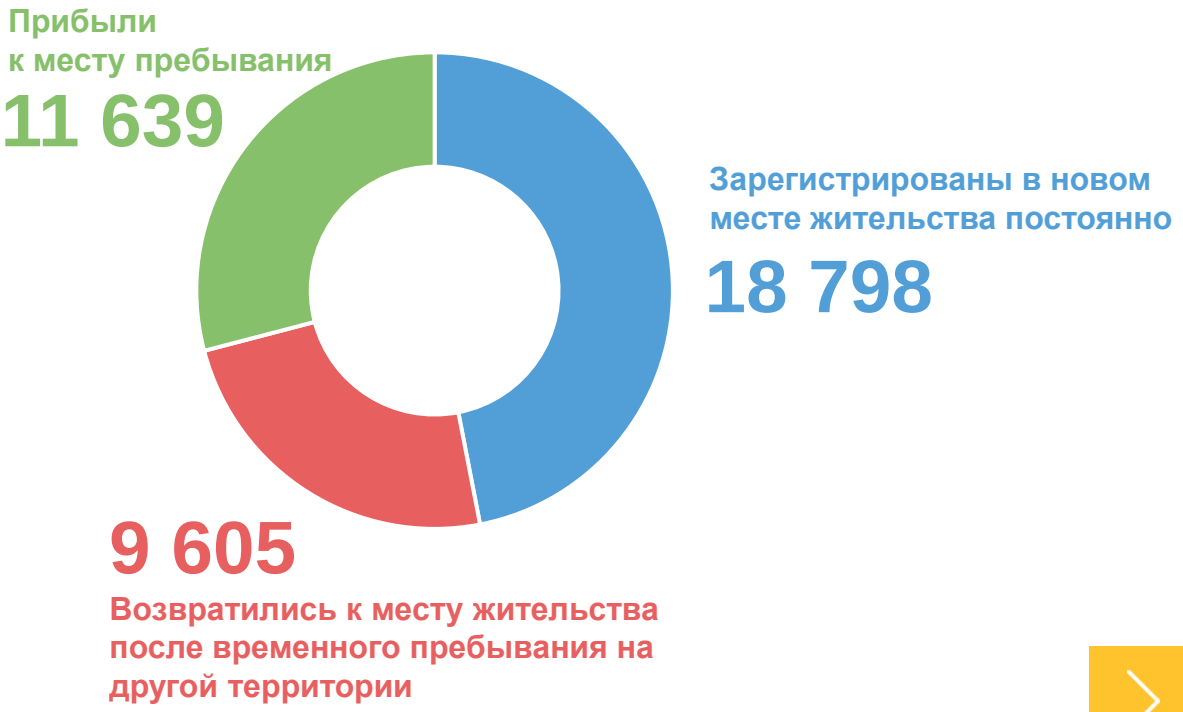

ЧИСЛО ВЫБЫВШИХ,
человек

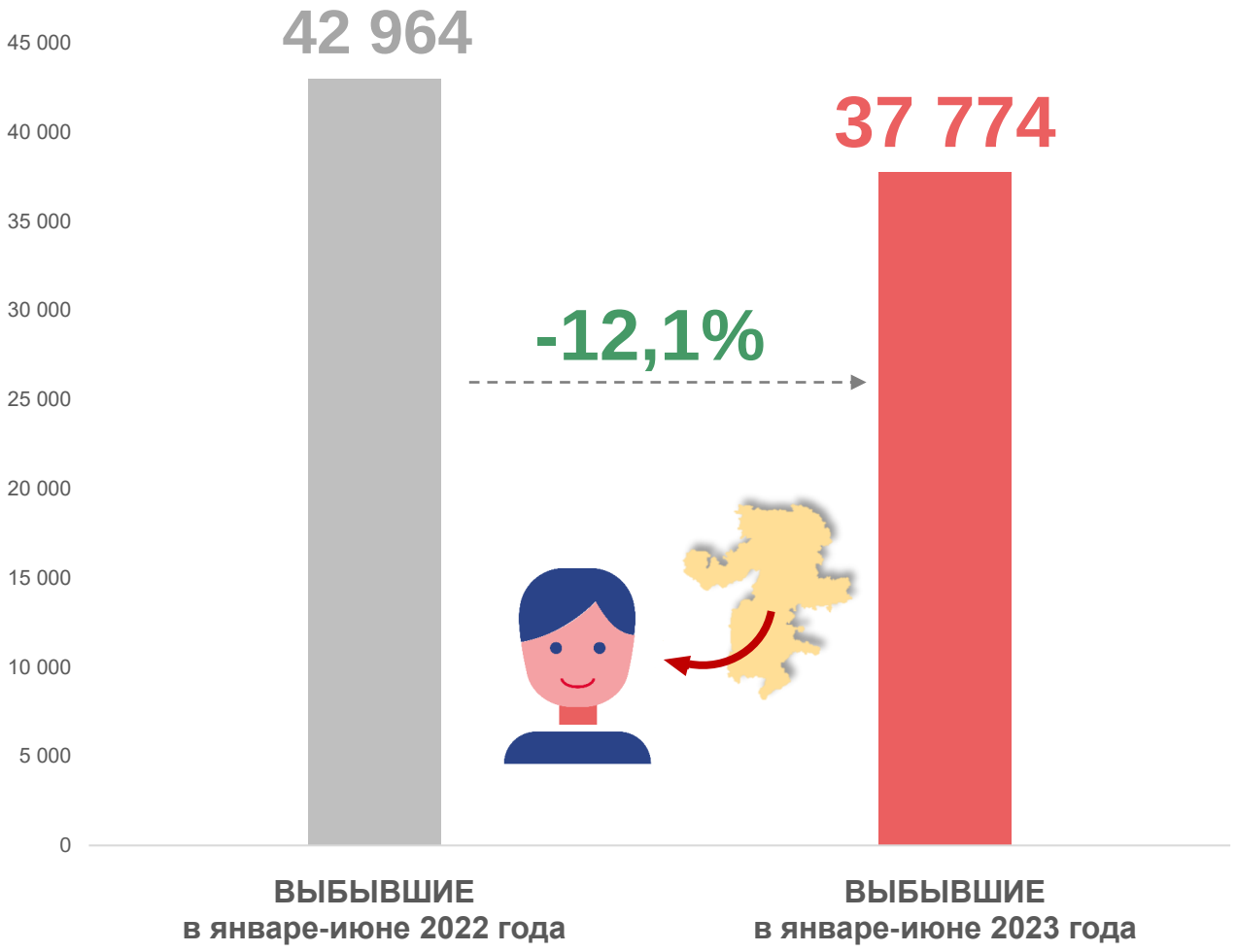

Из общего числа выбывших в январе-июне 2023 года:

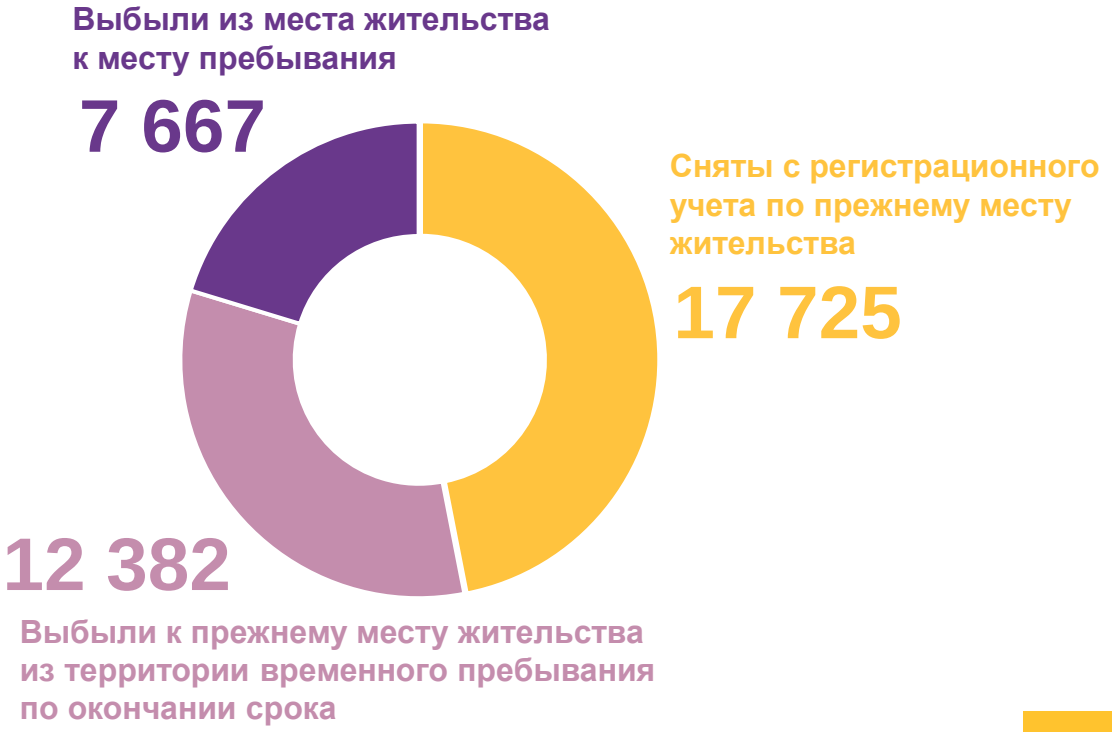

ПРИБЫВШИЕ И ВЫБЫВШИЕ, ЗАРЕГИСТРИРОВАННЫЕ В НОВОМ МЕСТЕ ЖИТЕЛЬСТВА ПО МЕСТУ ПРЕБЫВАНИЯ за январь-июнь 2023 года,

человек

Прибывшие, зарегистрированные в новом месте жительства по месту пребывания на срок:

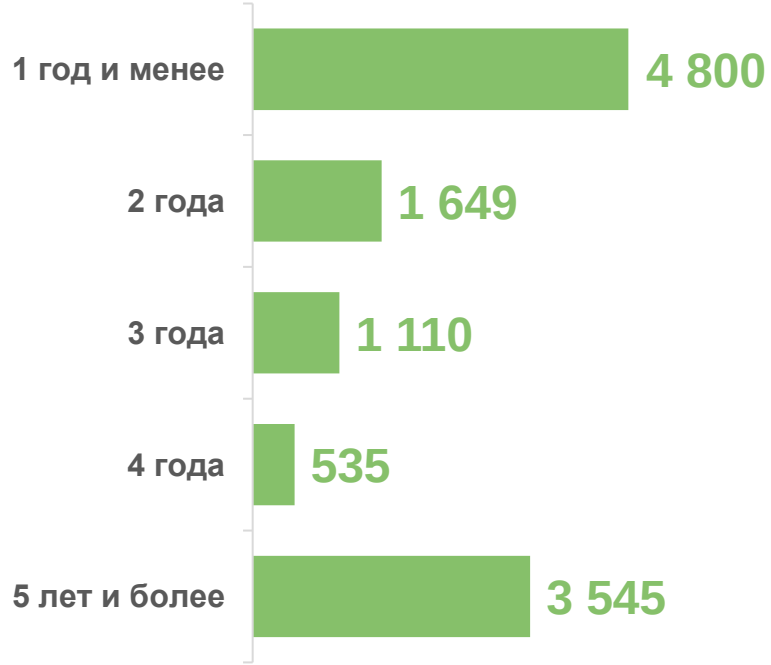

Выбывшие, зарегистрированные в новом месте жительства по месту пребывания на срок:

МИГРАЦИОННЫЙ ПРИРОСТ (УБЫЛЬ) НАСЕЛЕНИЯ ПО ПОТОКАМ МИГРАЦИИ за январь-июнь 2023 года,

человек

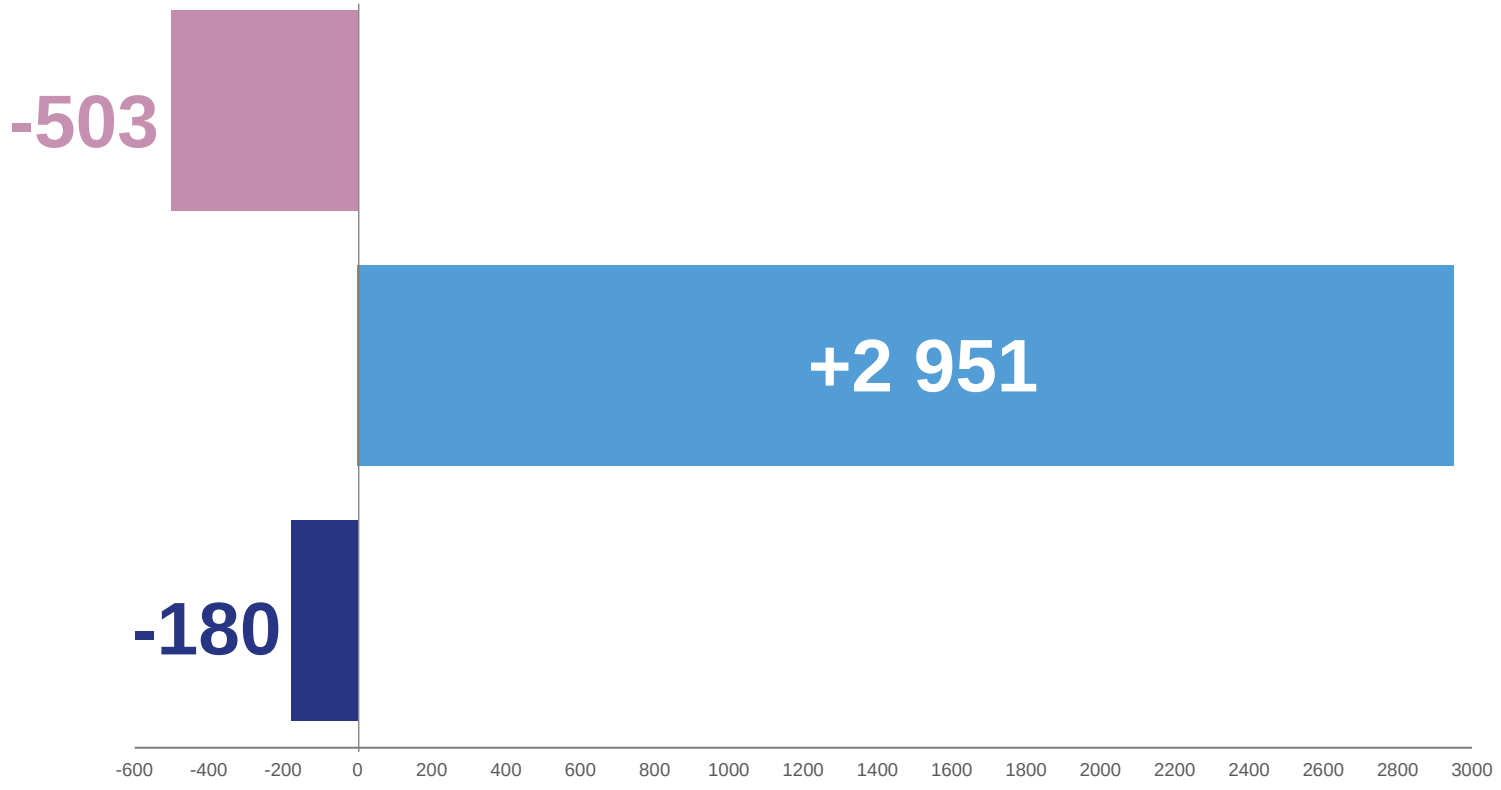

миграционный прирост

+2 268

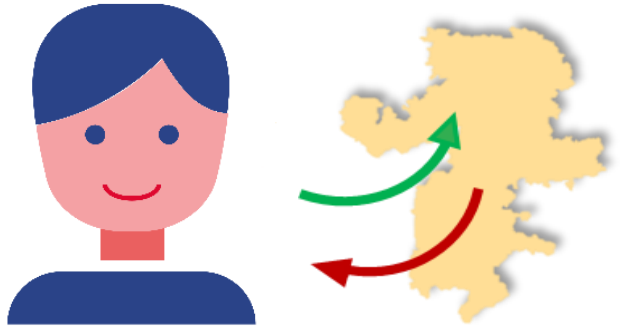

межрегиональная миграция

миграция со странами СНГ

миграция со странами дальнего зарубежья

ПРИБЫВШИЕ, ВЫБЫВШИЕ И МИГРАЦИОННЫЙ ПРИРОСТ
за январь-июнь 2023 года,
на 10 000 человек населения

прибывшие

237,1

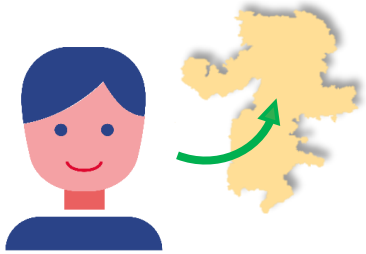

выбывшие

223,7

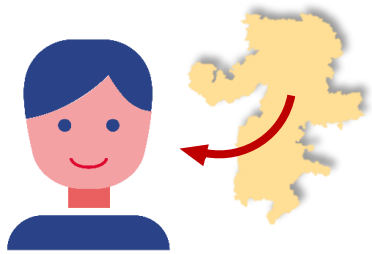

миграционный прирост

+13,4

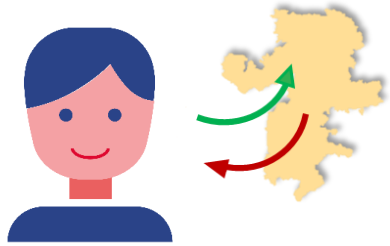

МЕЖРЕГИОНАЛЬНАЯ МИГРАЦИЯ,
человек

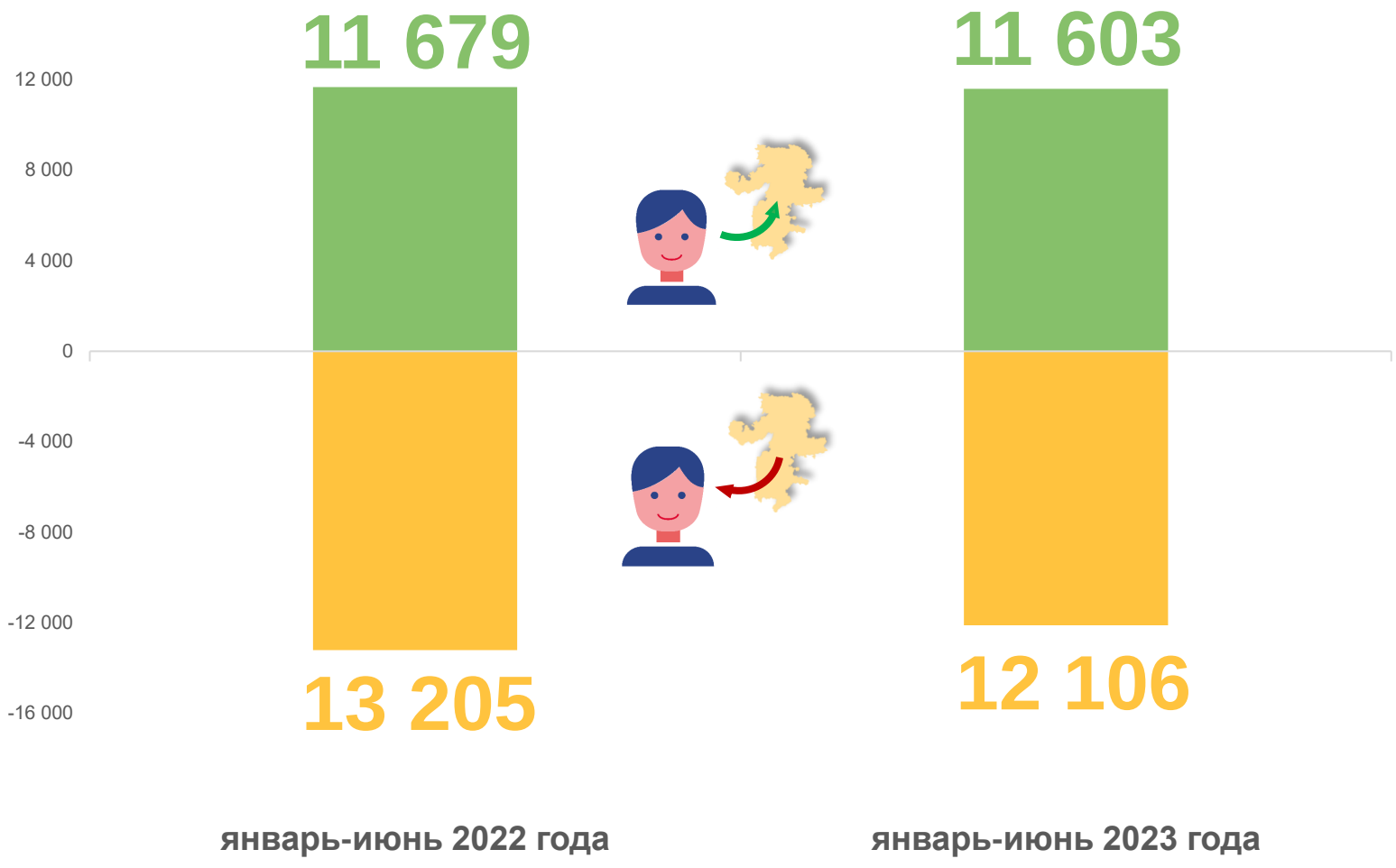

миграционная убыль
за январь-июнь 2023 года

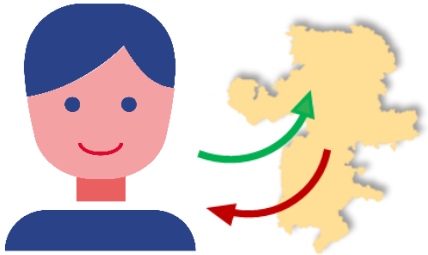

-503

-67,0%
к аналогичному периоду 2022 года

МЕЖДУНАРОДНАЯ МИГРАЦИЯ,
человек

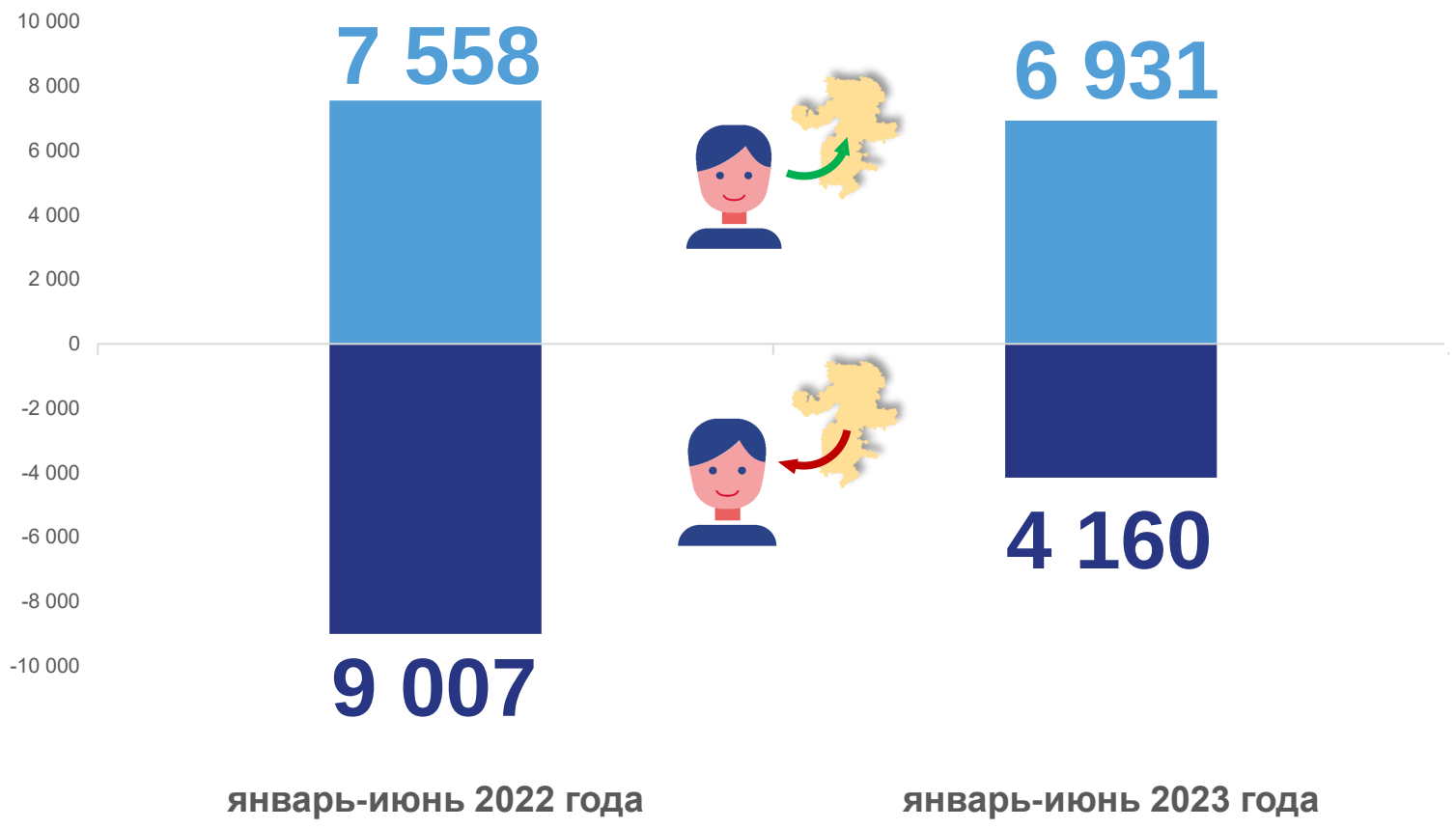

миграционный прирост
за январь-июнь 2023 года

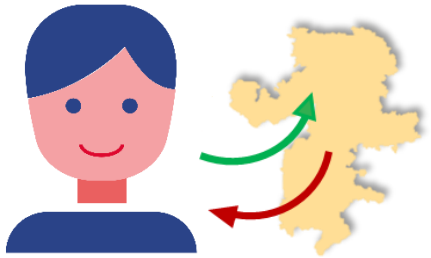

+2 771

МИГРАЦИЯ СО СТРАНАМИ СНГ за январь-июнь 2023 года,
человек

прибывшие

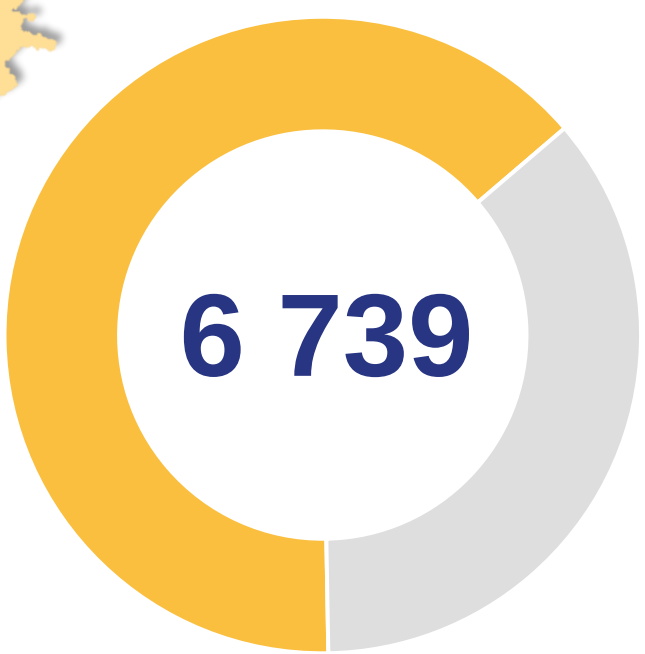

миграционный прирост

+2 951

выбывшие

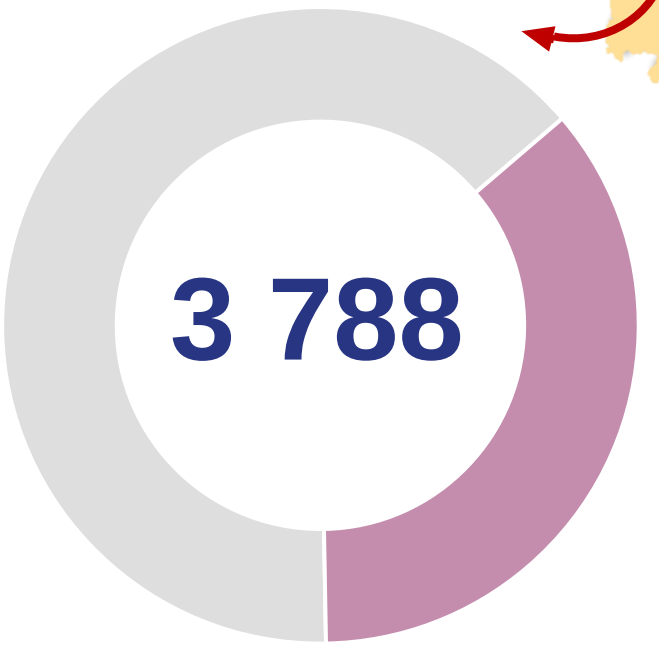

МИГРАЦИОННОЕ ДВИЖЕНИЕ С ОТДЕЛЬНЫМИ СТРАНАМИ СНГ
за январь-июнь 2023 года,
человек

наибольший миграционный прирост:

ТАДЖИКИСТАН
+2 128

КАЗАХСТАН
+552

УЗБЕКИСТАН
+135

МИГРАЦИЯ СО СТРАНАМИ ДАЛЬНЕГО ЗАРУБЕЖЬЯ
за январь-июнь 2023 года,
человек

прибывшие

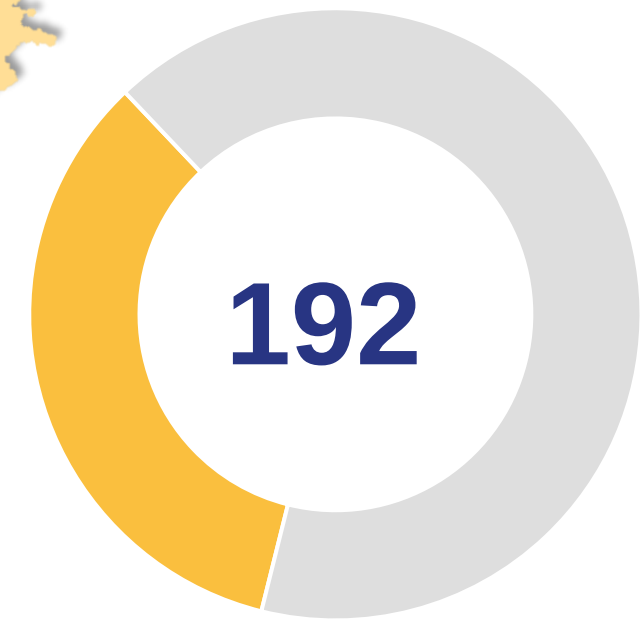

миграционная убыль

-180

выбывшие

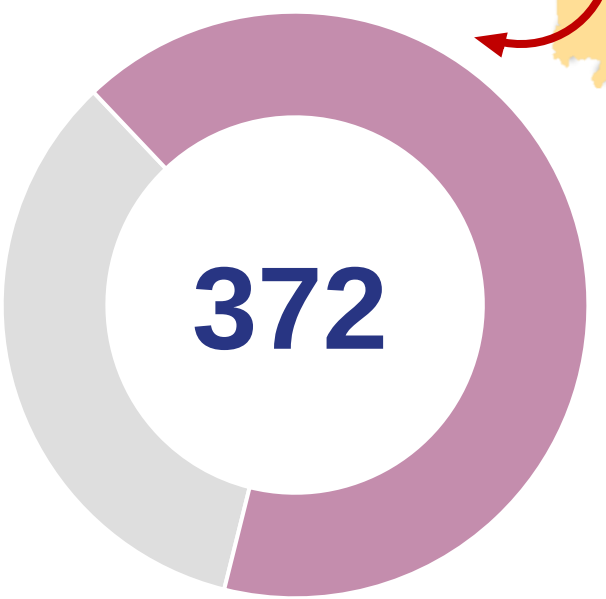

МИГРАЦИОННОЕ ДВИЖЕНИЕ С ОТДЕЛЬНЫМИ СТРАНАМИ ДАЛЬНЕГО ЗАРУБЕЖЬЯ за январь-июнь 2023 года,

человек

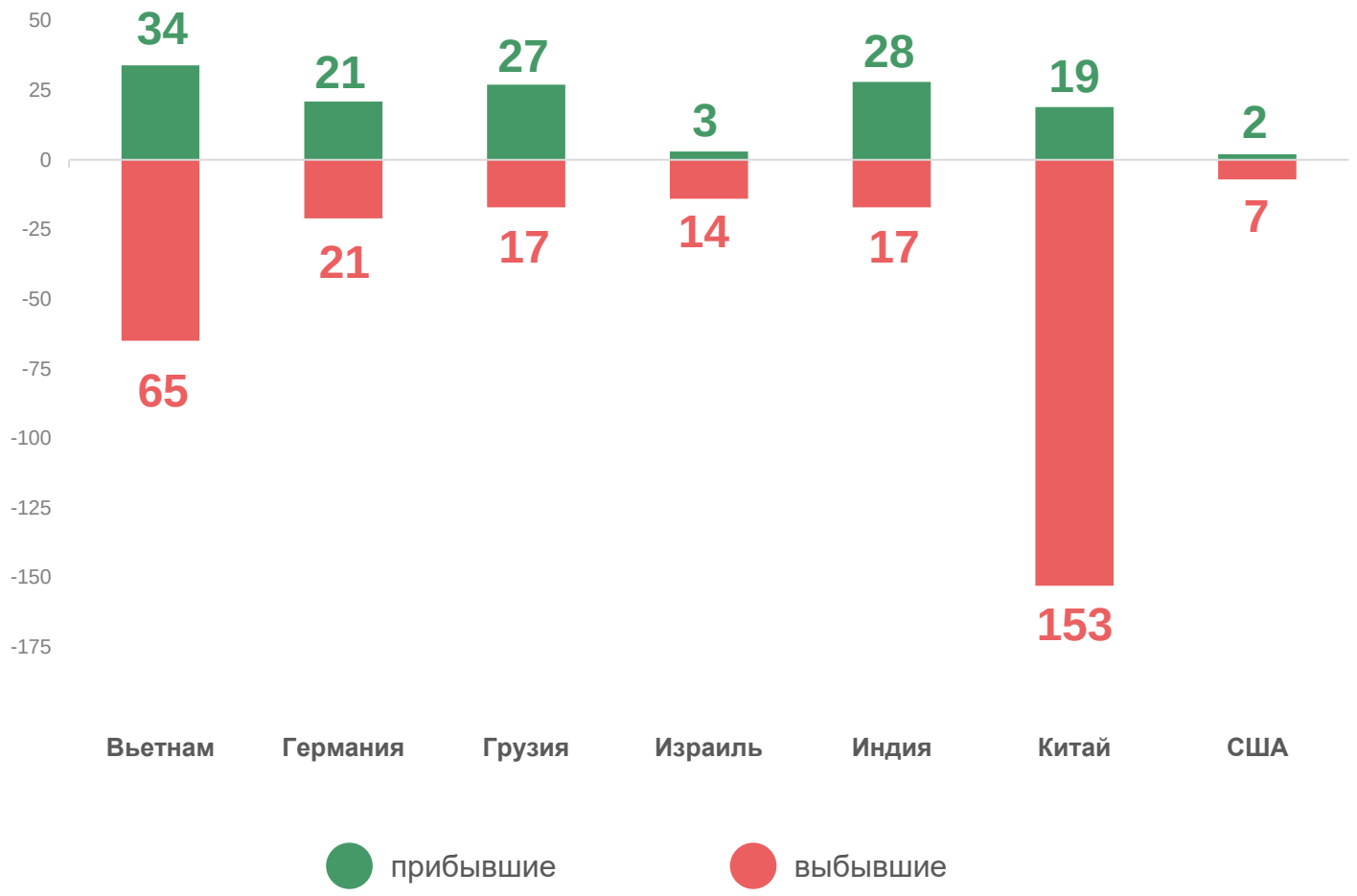

наибольший миграционный прирост:

ИНДИЯ

+11

ГРУЗИЯ

+10